

## CONTATTI DELLA COMUNITÀ PASTORALE

**Parrocchia Bellinzago L.** tel. 02 95781132 - [san.michelearcangelo@virgilio.it](mailto:san.michelearcangelo@virgilio.it)

**Oratorio Bellinzago L.** 334 1856421

**Orario segreteria Bellinzago**

Lunedì 9.30-11.30 - Mercoledì 16.00-18.00

**Parrocchia Gessate** tel. 02 95781058 - [gessate@chiesadimilano.it](mailto:gessate@chiesadimilano.it)

**Oratorio Gessate** 02 95784134

**Orario segreteria Gessate**

da Lunedì a Venerdì 9.00-11.00

**Parrocchia Cambiago** tel. 02 9506075 - [parrocchia.cambiago@virgilio.it](mailto:parrocchia.cambiago@virgilio.it)

**Oratorio Cambiago** 340 4127540

**Orario segreteria Cambiago**

Lunedì 10.00-12.00 e 13.30-16.30 - Giovedì 13.30-16.30

**don Renato Cameroni** 339 1180485 **don Paolo Etti** 334 1856421

**don Alberto Corti** 338 4987124 **suore del Sacro Cuore** 02 95382832

**RIMANI AGGIORNATO VISITANDO IL SITO**

[cpdivinamisericordia.it](http://cpdivinamisericordia.it) e cinema don Bosco [cinemagessate.it](http://cinemagessate.it)

|                            |   |
|----------------------------|---|
| <b>LUNEDÌ</b>              | Ore 8.00 Gessate S. Messa<br>Ore 9.00 Bellinzago S. Messa<br>Ore 9.30 Cambiago S. Messa<br>Ore 17.00 Gessate S. Messa   |
| <b>MARTEDÌ</b>             | Ore 8.00 Gessate S. Messa<br>Ore 9.30 Cambiago S. Messa<br>Ore 17.00 Gessate S. Messa<br>Ore 20.30 Bellinzago S. Messa  |
| <b>MERCOLEDÌ</b>           | Ore 8.00 Gessate S. Messa<br>Ore 9.00 Bellinzago S. Messa<br>Ore 9.30 Cambiago S. Messa<br>Ore 20.30 Gessate (S. Pancrazio) S. Messa  |
| <b>GIOVEDÌ</b>             | Ore 8.00 Gessate S. Messa<br>Ore 9.00 Bellinzago (Madonna Neve) S. Messa<br>Ore 17.00 Gessate S. Messa<br>Ore 16.30 Cambiago (Oratorio) S. Messa  |
| <b>VENERDÌ</b>             | Ore 8.00 Gessate S. Messa<br>Ore 9.00 Bellinzago S. Messa<br>Ore 9.30 Cambiago S. Messa<br>Ore 17.00 Gessate S. Messa   |
| <b>SABATO E PREFESTIVI</b> | Ore 15.00-16.45 Gessate <b>Confessioni</b><br>Ore 16.00-17.45 Bellinzago <b>Confessioni</b><br>Ore 16.00-18.15 Cambiago <b>Confessioni</b><br>Ore 17.00 Gessate S. Messa vigilare<br>Ore 18.00 Bellinzago S. Messa vigilare<br>Ore 18.30 Cambiago S. Messa vigilare |
| <b>DOMENICA E FESTIVI</b>  | Ore 8.00 Gessate S. Messa<br>Ore 8.30 Bellinzago S. Messa<br>Ore 9.00 Cambiago S. Messa<br>Ore 10.30 Bellinzago S. Messa<br>Ore 10.30 Gessate S. Messa<br>Ore 11.00 Cambiago S. Messa<br>Ore 18.00 Gessate S. Messa<br>Ore 19.00 Cambiago (Torrassa) S. Messa       |



# SANTO NATALE 2025

Visita alle Famiglie



## PARROCCHIA SAN ZENONE

via A. Gabellini, 1 - CAMBIAGO (tel. 02 9506075)

Anche quest'anno, nei mesi di novembre e dicembre, la Comunità Pastorale (preti, suore e laici con cartellino di riconoscimento) visiterà le famiglie dei tre paesi di Bellinzago Lombardo, Cambiago e Gessate.

Preti, suore, laici e tutti coloro che si dono resi disponibili per questo servizio, passeranno di casa in casa in tutte le vie nei numeri dispari secondo il programma che trovate nella parte centrale di questo foglio.

Solitamente la visita avverrà tra le 17.30 e le 20.00 dei giorni feriali, sabato escluso.

I visitatori entreranno nella casa con un messaggio di pace e di vita, a cui seguirà una preghiera fatta insieme in preparazione al Santo Natale, quando avremo la visita di Gesù stesso nella nostra abitazione.

## Busta natalizia

Trovate allegata al foglio in distribuzione o vicino alle porte delle nostre tre Chiese di Bellinzago L., Cambiago e Gessate, la Busta natalizia in cui potrete mettere il vostro contributo per la vostra Parrocchia.

Confidiamo nella vostra generosità per poter affrontare con serenità gli impegni che ci attendono e che ci vedranno uniti per il bene di tutti.

Tale busta potrete consegnarla direttamente al prete o alla suore, in occasione della visita, oppure in Chiesa durante le S. Messe domenicali.

**Già da ora un ringraziamento a tutti coloro che contribuiranno in questo modo al bene della nostra Comunità.**

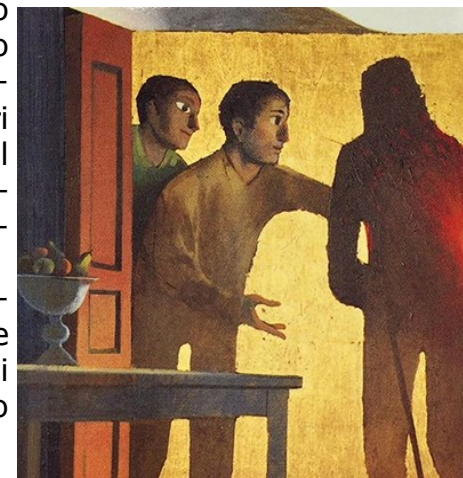

**ORARIO h. 17.30 - 20.00 / SOLO I NUMERI DISPARI**

|                           |  |
|---------------------------|--|
| <b>Lun<br/>17<br/>NOV</b> | VIA MATTEOTTI<br>VIA TINA ANSELMi<br>VIA ALBERTO DA GIUSSANO   |
| <b>Mar<br/>18<br/>NOV</b> | VIA CADUTI DI NASSIYRIA<br>VIA NOBEL<br>VIA VESPUCCI<br>VIA CATTANEO<br>VIA COLOMBO<br>VIA LOMBARDIA |
| <b>Mer<br/>19<br/>NOV</b> | VIA GANDHI<br>VIA MAGELLANO<br>VIA F.LLI KENNEDY   |
| <b>Gio<br/>20<br/>NOV</b> | VIA DELLA OROMBELLA<br>VIA MARTIRI DELLE FOIBE   |
| <b>Ven<br/>21<br/>NOV</b> | VIA DANTE<br>VIA DON GIULIO SPADA<br>VIA CARDUCCI<br>VIA PASCOLI                                     |
| <b>Lun<br/>24<br/>NOV</b> | VIA DELLA LIBERAZIONE  |
| <b>Mar<br/>25<br/>NOV</b> | VIA XXV APRILE<br>VIA MONTELLO<br>VIA DON GIUSSANI<br>VIA MONTANELLI                                 |
| <b>Mer<br/>26<br/>NOV</b> | VIA PERTINI<br>VIA MONTE ROSA<br>VIA RESEGONE  |
| <b>Gio<br/>27<br/>NOV</b> | VIA FERRARI<br>VIA DELLA REPUBBLICA<br>VIA DELLA ROCCA   |
| <b>Ven<br/>28<br/>NOV</b> | VIA MADONNA<br>VIA INDIPENDENZA  |

**ORARIO h. 17.30 - 20.00 / SOLO I NUMERI DISPARI**

|                           |  |
|---------------------------|--|
| <b>Lun<br/>01<br/>DIC</b> | VIA MAESTRI DEL LAVORO<br>VIA FERMI<br>VIA BRIANZA<br>VIA PRANDI<br>VIA GADDA              |
| <b>Mar<br/>02<br/>DIC</b> | VIA OBERDAN<br>VIA BIAGI<br>VIA COMOTTI<br>PIAZZA MARCONI                                  |
| <b>Mer<br/>03<br/>DIC</b> | VIA PORTA<br>VIA CAVOUR<br>VIA COPPI   |
| <b>Gio<br/>04<br/>DIC</b> | VIA DE GASPERI<br>VIA AI CAMPI   |
| <b>Ven<br/>05<br/>DIC</b> | VIA MONTE BIANCO   |
| <b>Mar<br/>09<br/>DIC</b> | VIA PIAVE<br>VIA XXIV MAGGIO<br>VIA GESÙ<br>PIAZZA BATTISTI<br>VIA IV NOVEMBRE<br>VIA ROMA |
| <b>Mer<br/>10<br/>DIC</b> | VIA SAN BIAGO<br>VIA GRAMSCI<br>VIA DELLA PACE<br>VIA GRIGNA                               |
| <b>Gio<br/>11<br/>DIC</b> | VIA GARIBALDI  |
| <b>Ven<br/>12<br/>DIC</b> | VIA MANZONI<br>VIA MAZZINI<br>VIA EINSTEIN<br>VIA VITTORIO VENETO                          |