

## CONTATTI DELLA COMUNITÀ PASTORALE

**Parrocchia Bellinzago L.** tel. 02 95781132 - [san.michelearcangelo@virgilio.it](mailto:san.michelearcangelo@virgilio.it)

**Oratorio Bellinzago L.** 334 1856421

**Orario segreteria Bellinzago**

Lunedì 9.30-11.30 - Mercoledì 16.00-18.00

**Parrocchia Gessate** tel. 02 95781058 - [gessate@chiesadimilano.it](mailto:gessate@chiesadimilano.it)

**Oratorio Gessate** 02 95784134

**Orario segreteria Gessate**

da Lunedì a Venerdì 9.00-11.00

**Parrocchia Cambiago** tel. 02 9506075 - [parrocchia.cambiago@virgilio.it](mailto:parrocchia.cambiago@virgilio.it)

**Oratorio Cambiago** 340 4127540

**Orario segreteria Cambiago**

Lunedì 10.00-12.00 e 13.30-16.30 - Giovedì 13.30-16.30

**don Renato Cameroni** 339 1180485 **don Paolo Ettori** 334 1856421

**don Alberto Corti** 338 4987124 **suore del Sacro Cuore** 02 95382832

**RIMANI AGGIORNATO VISITANDO IL SITO**

[cpdivinamisericordia.it](http://cpdivinamisericordia.it) e cinema don Bosco [cinemagessate.it](http://cinemagessate.it)

<b>LUNEDÌ</b>	Ore 8.00 Gessate S. Messa Ore 9.00 Bellinzago S. Messa Ore 9.30 Cambiago S. Messa Ore 17.00 Gessate S. Messa
<b>MARTEDÌ</b>	Ore 8.00 Gessate S. Messa Ore 9.30 Cambiago S. Messa Ore 17.00 Gessate S. Messa Ore 20.30 Bellinzago S. Messa
<b>MERCOLEDÌ</b>	Ore 8.00 Gessate S. Messa Ore 9.00 Bellinzago S. Messa Ore 9.30 Cambiago S. Messa Ore 20.30 Gessate (S. Pancrazio) S. Messa
<b>GIOVEDÌ</b>	Ore 8.00 Gessate S. Messa Ore 9.00 Bellinzago (Madonna Neve) S. Messa Ore 17.00 Gessate S. Messa Ore 16.30 Cambiago (Oratorio) S. Messa
<b>VENERDÌ</b>	Ore 8.00 Gessate S. Messa Ore 9.00 Bellinzago S. Messa Ore 9.30 Cambiago S. Messa Ore 17.00 Gessate S. Messa
<b>SABATO E PREFESTIVI</b>	Ore 15.00-16.45 Gessate Confessioni Ore 16.00-17.45 Bellinzago Confessioni Ore 16.00-18.15 Cambiago Confessioni Ore 17.00 Gessate S. Messa vigiliare Ore 18.00 Bellinzago S. Messa vigiliare Ore 18.30 Cambiago S. Messa vigiliare
<b>DOMENICA E FESTIVI</b>	Ore 8.00 Gessate S. Messa Ore 8.30 Bellinzago S. Messa Ore 9.00 Cambiago S. Messa Ore 10.30 Bellinzago S. Messa Ore 10.30 Gessate S. Messa Ore 11.00 Cambiago S. Messa Ore 18.00 Gessate S. Messa Ore 19.00 Cambiago (Torrassa) S. Messa



# SANTO NATALE 2025

Visita alle Famiglie



## PARROCCHIA SANTI PIETRO E PAOLO

via della Chiesa, 2 - GESSATE (tel. 02 95781058)

Anche quest'anno, nei mesi di novembre e dicembre, la Comunità Pastorale (preti, suore e laici con cartellino di riconoscimento) visiterà le famiglie dei tre paesi di Bellinzago Lombardo, Cambiago e Gessate.

Preti, suore, laici e tutti coloro che si dono resi disponibili per questo servizio, passeranno di casa in casa in tutte le vie nei numeri dispari secondo il programma che trovate nella parte centrale di questo foglio.

Solitamente la visita avverrà tra le 17.30 e le 20.00 dei giorni feriali, sabato escluso.

I visitatori entreranno nella casa con un messaggio di pace e di vita, a cui seguirà una preghiera fatta insieme in preparazione al Santo Natale, quando avremo la visita di Gesù stesso nella nostra abitazione.

## Busta natalizia

Trovate allegata al foglio in distribuzione o vicino alle porte delle nostre tre Chiese di Bellinzago L., Cambiago e Gessate, la Busta natalizia in cui potrete mettere il vostro contributo per la vostra Parrocchia.

Confidiamo nella vostra generosità per poter affrontare con serenità gli impegni che ci attendono e che ci vedranno uniti per il bene di tutti.

Tale busta potrete consegnarla direttamente al prete o alla suore, in occasione della visita, oppure in Chiesa durante le S. Messe domenicali.

**Già da ora un ringraziamento a tutti coloro che contribuiranno in questo modo al bene della nostra Comunità.**

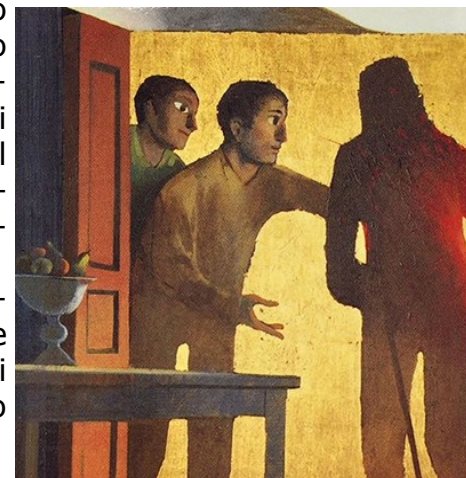

**ORARIO h. 17.30 - 20.00 / SOLO I NUMERI DISPARI**

<b>Lun 17 NOV</b>	VIA BADIA
<b>Mar 18 NOV</b>	VIA TORINO CASCINA PANÈ VIA PERTINI
<b>Mer 19 NOV</b>	VIA CITTADELLA PIAZZA CITTADELLA PIAZZA ROMA
<b>Gio 20 NOV</b>	VIA PADOVA CASCINA GNOCCO
<b>Ven 21 NOV</b>	VIA MONZA CASCINA SAN GIUSEPPE CASCINA BONESANA CASCINA PIROGALLA
<b>Lun 24 NOV</b>	VIA MOTTA
<b>Mar 25 NOV</b>	VIA ALDO MORO + nuovi palazzi n.30 VIA REPUBBLICA
<b>Mer 26 NOV</b>	VIA BRIANZA VIA CANTÙ VIA BECCARIA
<b>Gio 27 NOV</b>	VIA SONDRIO VIA ADAMELLO
<b>Ven 28 NOV</b>	VIA MERANO VIA MILANO

**Non saranno visitate perché composte solo da numeri pari le vie:  
Campo del Ponte, Di Vittorio, f.lli Rosselli, Gramsci e San Gaetano**

**ORARIO h. 17.30 - 20.00 / SOLO I NUMERI DISPARI**

<b>Lun 01 DIC</b>	VIA LECCO VIA BERGAMO VIA ALLENDE VIA PER CASCINA ROGORINO VIA SAN GIUSEPPE VIA SAN CAMILLO VIA MONTELLLO VIA VERDI
<b>Mar 02 DIC</b>	VIA GLASSIATE PIAZZA CORTE GRANDE
<b>Mer 03 DIC</b>	VIA PASUBIO VIA MONTE SAN MICHELE
<b>Gio 04 DIC</b>	VIA AI BOSCHI VIA IV NOVEMBRE VIA REDIPUGLIA
<b>Ven 05 DIC</b>	VIALE DE GASPERI VIA D'AZEGLIO VIA LIBERTÀ
<b>Mar 09 DIC</b>	VIA MATTEOTTI
<b>Mer 10 DIC</b>	VIALE EUROPA VIA MAMELI
<b>Gio 11 DIC</b>	VIALE PIAVE VIA PER CASCINA TROMBETTINA VIA GIOVANNI XXIII
<b>Ven 12 DIC</b>	VIA MAZZINI VIA LAZZARETTO PIAZZA DELLA PACE
<b>Lun 15 DIC</b>	VIA COMO VIA SAN PANCRAZIO VIA MANZONI VIA XXV APRILE VIA PADANA SUPERIORE